نمودار جریان کار واگذاری انشعاب عادی(دائم)

شروع

دریافت مدارک (مطابق بیوست شماره یک) بررسی و ثبت درخواست انشعاب (F-03-140)

دفتر پیشخوان دولت

تأیید شرایط فنی ارت و تأیید نصب شده

ناظر نصب لوازم اندازه گیری

اعلام شرایط و هزینه به متقاضی .F-03-287

مسئول فروش انشعاب

تأیید و ثبت پرداخت هزینه و اعلام به اداره فروش و خدمات مشترکین F-03-62

اداره مالی و پشتیبانی

اجرای طرح

شرکت توزیع / متقاضی

تحویل و تحول شبکه

اداره مهندسی و نظارت

ارسال مدارک و نامه تقاضا طرح به اداره F 03-65

مأمور بازدید

بازدید محدوده موقعیت محل و تکمیل فرم مشاهدات مأمور بازدید

مأمور بازدید

شارژ شده و شماره مصرفی و تاریخ قرائت اشتراک دیگر ثبت گردد

تسویه حساب بدهی برق مصرفی F-03-65

کارشناس فروش انرژی و وصول مطالبات

ارسال پیامک نوع یک

آیا مجدد پرداخت شده است؟

بله

خیر

آیا در محل انشعاب دیگری وجود دارد

بله

خیر

ارسال پیامک نوع دو

اجرای سیستم ارت و نصب تابلو

ناظر نصب لوازم اندازه گیری

تأیید شرایط فنی ارت و تأیید نصب شده

تکمیل فرم مشاهدات مأمور بازدید

مأمور بازدید

چاپ فرم مشاهدات مأمور بازدید F-03-65

مسئول فروش انشعاب

ثبت مشخصات لوازم اندازه گیری در رایانه و بارگذاری سوابق در پرونده مشترک و ارسال گزارش به کارشناس فروش انرژی و وصول مطالبات

مسئول فروش انشعاب

ایجاد سابقه و ارسال گزارش به کارشناس فروش انرژی و وصول مطالبات

ارسال پیامک نوع پنج

بارگذاری سابقه

مسئول فروش انشعاب

پایان

ارسال پیامک نوع یک: "متقاضی محترم جهت تسویه بدهی برق مصرفی خود و پیگیری ادامه روندا جرای درخواست به دفتر پیشخوان دولتی که در آنجا تقاضای خدمات نموده اید مراجعه نمائید و یا در غیر این صورت مبلغ ریال را طی شناسه قبض و شناسه پرداخت به حساب شماره و از طریق نمائید و رسید پرداخت را نزد خود نگاه دارید. مشترکین توزیع برق"

ارسال پیامک نوع دو: "متقاضی محترم جهت تسویه بدهی برق غیرمجاز خود و پیگیری ادامه روندا جرای درخواست به دفتر پیشخوان دولتی که در آنجا تقاضای خدمات نموده اید مراجعه نمائید و یا در غیر این صورت مبلغ ریال را طی شناسه قبض و شناسه پرداخت به حساب شماره و از طریق نمائید و رسید پرداخت را نزد خود نگاه دارید. مشترکین توزیع برق"

ارسال پیامک نوع سه: "متقاضی محترم جهت پیگیری روندا جرای درخواست خود به دفتر پیشخوان دولتی که در آنجا تقاضای خدمات برق نموده اید مراجعه نمائید و یا در غیر این صورت مبلغ ریال را طی شناسه قبض و شناسه پرداخت به حساب شماره و از طریق نزدیکترین صادرات و واردات نمائید و رسید پرداخت را نزد خود نگاه دارید. مشترکین توزیع برق"

ارسال پیامک نوع چهار: "متقاضی محترم جهت پیگیری ادامه روندا جرای درخواست خود به اداره برق ناحیه مراجعه فرمائید. مشترکین توزیع برق"

ارسال پیامک نوع پنج: "متقاضی محترم انشعاب برق شما با شماره اشتراک [illegible] در سیستم ثبت تقاضای خدمات مشترکین شبکه توزیع برق شعبه بارگذاری شده است. لطفا جهت پیگیری ادامه روند به اداره برق ناحیه مراجعه فرمائید. مشترکین توزیع برق"

ارسال پیامک نوع شش: "متقاضی محترم انشعاب برق شما با شماره اشتراک [illegible] در سیستم ثبت تقاضای خدمات مشترکین شبکه توزیع برق شعبه بارگذاری شده است. لطفا جهت پیگیری ادامه روند به اداره برق ناحیه مراجعه فرمائید. مشترکین توزیع برق"

ارسال پیامک نوع هفت: "متقاضی محترم انشعاب برق شما با شماره اشتراک [illegible] در سیستم ثبت تقاضای خدمات مشترکین شبکه توزیع برق شعبه بارگذاری شده است. لطفا جهت پیگیری ادامه روند به اداره برق ناحیه مراجعه فرمائید. مشترکین توزیع برق"

ارسال پیامک نوع هشت: "متقاضی محترم انشعاب برق شما با شماره اشتراک [illegible] در سیستم ثبت تقاضای خدمات مشترکین شبکه توزیع برق شعبه بارگذاری شده است. لطفا جهت پیگیری ادامه روند به اداره برق ناحیه مراجعه فرمائید. مشترکین توزیع برق"

ارسال پیامک نوع نه: "متقاضی محترم انشعاب برق شما با شماره اشتراک [illegible] در سیستم ثبت تقاضای خدمات مشترکین شبکه توزیع برق شعبه بارگذاری شده است. لطفا جهت پیگیری ادامه روند به اداره برق ناحیه مراجعه فرمائید. مشترکین توزیع برق"

ارسال پیامک نوع ده: "متقاضی محترم انشعاب برق شما با شماره اشتراک [illegible] در سیستم ثبت تقاضای خدمات مشترکین شبکه توزیع برق شعبه بارگذاری شده است. لطفا جهت پیگیری ادامه روند به اداره برق ناحیه مراجعه فرمائید. مشترکین توزیع برق"
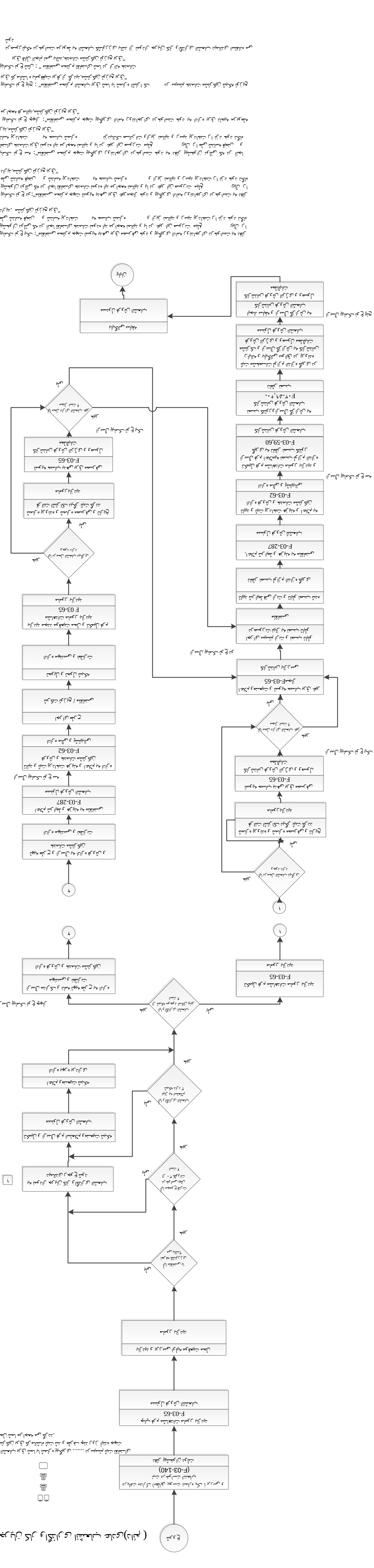
ارسال پیامک نوع یک: "متقاضی محترم جهت تسویه بدهی برق مصرفی خود و پیگیری ادامه روندا جرای درخواست به دفتر پیشخوان دولتی که در آنجا تقاضای خدمات نموده اید مراجعه نمائید و یا در غیر این صورت مبلغ ریال را طی شناسه قبض و شناسه پرداخت به حساب شماره و از طریق نمائید و رسید پرداخت را نزد خود نگاه دارید. مشترکین توزیع برق"